市民オンブズ
全国大会in岐阜・2019

9月28(土)29(日)

●大会メインテーマ●

「市民オンブズマン的自治会学」のススメ
～自治会(町内会)、その病理と処方～

自治会(町内会)は、自治の基礎としての地域住民の自主的な活動が目的です。
市区町村が行う事務の補助をになうこともあります。
他方で、自治会をめぐり、さまざまな紛争や訴訟も起きています。
多様化する社会での自治組織の望ましいあり方、期待される姿を探りましょう。

大会1日目 9月28日(土) 12:00　開場

13:00～ 開会　　**18:00 閉会**

全体会

基調報告

自治会(町内会)に関する自治体アンケート結果の分析・評価

●各種の全国調査の報告・まとめ

- 政務活動費開示度・執行率調査
- 落札率調査
- 自治体電力購入・売却調査
- 包括外部監査の通信簿発表

各地からの報告

18:30～ 懇親会／会費 5,000円

●会　場／岐阜市文化産業交流センター「じゅうろくプラザ」☎058(262)0150

●参加費／5,000円※資料代3,000円含む。1日参加も2日参加も同額。学生無料(資料代は別)

※この大会は、どなたでも参加できます。

別紙「参加申込書」を用いてメールかFAXで、9月13日(金)までにお願いします。(当日参加も可)

主催●市民オンブズ全国大会in岐阜・2019実行委員会

お問合せは、岐阜県山県市西深瀬208(大会・実行委員長)寺町知正 方(くらし・しぜん・いのち 岐阜県民ネットワーク)

TEL・FAX 0581-22-4989　tera@ccy.ne.jp

大会2日目 9月29日(日) 8:45 開場

9:00～ 開会

分科会
自治会

3年前に初めて分科会を設けて事例紹介、翌年は大会宣言で「町内会の民主化・会計透明化」とされた。今回は、将来への展望を議論しよう。

身近なことから関心を持ってより良い社会を

分科会
市民と警察

警察を市民の手に取り戻すためにどうすればよいか。秋田市弁護士刺殺事件の裁判、岐阜県警の公安活動の裁判を通じて考えます。

警察の仕事のあり方を市民目線で見直しましょう。

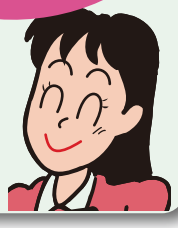

分科会
カジノ・ギャンブル依存症

カジノIR反対運動やギャンブル依存症問題に取り組む全国各地の活動を報告し合い、今後についてディスカッション！

決まってからじゃ遅い！厳しく監視を！

分科会
政務活動費・海外視察

はじめての~~おうかい~~せいかつひ
はじめてのかいがいしさつ

政活費領収書チェックの「ツボ」を、ビギナーにもわかりやすく検証します。議員海外視察の報告書チェックのツボも検証。

減ってはきているが、不届き者はまだまだいる。

11:20 分科会終了　　**12:00 閉会**

分科会
情報公開

毎年恒例！ 元国の審査会委員、森田明弁護士をお招きする分科会です。役立つ情報、よそでは聞けない情報満載。情報公開に関心のある方ぜひ是非ご参加ください。

へぇ～！が、満載！知らない情報をみんなで共有しよう。必見です。

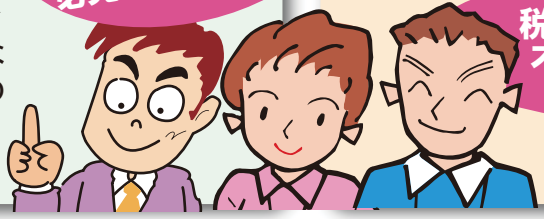

全体会
分科会報告、大会宣言、決議

税金のムダ使いを断固阻止！不正は絶対に見逃さない！

主催●市民オンブズ全国大会 in 岐阜・2019実行委員会

●会場／岐阜市文化産業交流センター「じゅうろくプラザ」☎058(262)0150

●交通／JR岐阜駅に隣接（徒歩2分）
名古屋駅から快速でJR岐阜駅まで約20分。
中部空港から名鉄岐阜駅まで約60分。（徒歩約7分）

●宿泊／駅周辺なので、参加者自身で早めに予約をしてください。

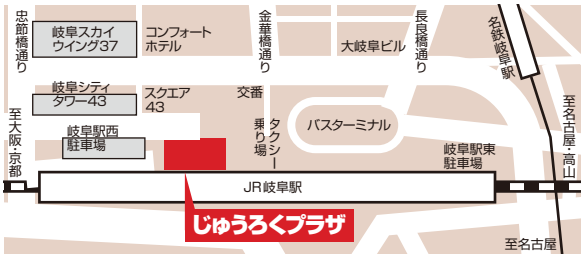

大会2日目 9月29日(日) 13:30～16:30（参加は任意）

オプション企画 議会基本条例で議会の民主化、活発化はすすむか

議会の制度改革の基本となる議会基本条例は、約半数・860余の議会で制定されている。しかし、条例の成果が不十分な議会が少なくない。この企画において、現状の点検、試行錯誤、課題を探り、改革の切り口や論点を見出し、改善すべき部分や方向性を探る。あわせて未制定の議会への今後への指針や方向性を見出したい。

※案内チラシは別にあり → 議会基本条例で議会の民主化、活発化はすすむか　検索

岐阜大会　オプション企画

議会基本条例で議会の民主化、活発化はすすむか

（企画の主旨）議会の制度改革の基本となる議会基本条例は、約半数・860余の議会で制定されている。しかし条例の成果が不十分な議会が少なくない。この企画において現状の点検試行錯誤、課題を探り、改革の切り口や論点を見出し、改善すべき部分や方向性を探る。あわせて未制定の議会への今後への指針や方向性を見出したい。

大会2日目　**9月29日（日）**（参加は任意）

13:30～ オプション開会　　コーディネイト・寺町みどり（「市民派議員になるための本」著者）

基調報告

各地の議会基本条例を議員の視点で点検

自由な討議がされているか。情報公開の結果は市民と共有され政策提言につながっているか。市民の意見が反映されているか。市民参加は一部に留まっていないかなど。これらのよい例、悪い例。

上野ほたる（富山県富山市議会議員）

各地からの報告

基本条例は活発な議論を規定するのに発言を制限

16年前に一般質問回数が年2回になった。今年度から年４回が復活したものの、年間の持ち時間は60分のまま。これが議会改革か。

太田あゆみ（香川県高松市議会議員）

「議会報告会」でなく「市民と議会の対話集会」

はやりの市民への「議会報告会」は成功するか。条例で「市民と議会の対話集会」と規定するなか、試行錯誤で改善に奮闘中。

井上あけみ
（岐阜県多治見市議会議員）

議会改革度1位の芽室町議会の現状はどうか、不足している点は？

めざす議会は議員と市民で一致しているのか。批判ではなく客観的な視点で議員として議会を考察し、課題を示す。

正村きみこ
（北海道芽室町議会議員）

議会基本条例ができなくても、議会改革をすすめる

条例策定の協議はできないけれど、有志による議会報告会、議会傍聴時の保育、「市議会NAVI」の発行、視察前の勉強会などを実施。

いけぶち さちこ
（大阪府吹田市議会議員）

できたばかりの議会基本条例。運用が課題

今年3月に条例を制定。全国初の「（多様性の尊重）・・多様な立場の市民の声が反映されるようにしなければならない」を入れた。

矢澤江美子
（埼玉県八潮市議会議員）

15:00ごろ
参加者との意見交換

まとめ
16:30 オプション終了

なお、大会1日目後半に次の報告予定

議会改革度5年連続1位の北海道芽室町議会と市民

ランキング1位認定（※）の理由は「議会基本条例を検証。多様な世代の住民参加の促進」など。　（※早稲田大学マニフェスト研究所ランキング）

正村きみこ
（北海道芽室町議会議員）

●会　場／岐阜市文化産業交流センター「じゅうろくプラザ」☎058(262)0150
●参加費／会議室料など経費の分担として議員1,000円（当日徴収）。市民は無料

別紙「参加申込書」を用いてメールかFAXで、9月13日（金）までにお願いします。（当日参加も可）

主催●市民オンブズ全国大会 in 岐阜・2019実行委員会
お問合せは、岐阜県山県市西深瀬208（大会・実行委員長）寺町知正 方（くらし・しぜん・いのち 岐阜県民ネットワーク）
TEL・FAX 0581-22-4989　tera@ccy.ne.jp

第26回
市民オンブズ
全国大会
in岐阜・2019

大会参加申込書

開催日 ： 2019年9月28日（土）～29日（日）

参加費 ： 5,000 円（2日間）　　懇親会 ： 5,000円

■お申込みは下記FAXかメールで。締切りは9月13日（金）

Fax：0581-22-4989　　メール：tera@ccy.ne.jp

参加費は事前にお振込みください

■全国市民オンブズマン連絡会議のHP（http://www.ombudsman.jp）からでも申込みできます。

■ メイン会場240人、懇親会場100人　可能です。どんどんお申し込み下さい。

■宿泊ホテルは会場周辺にありますので各自で確保して下さい。

団体名		都道府県名	
連絡先	〒　　－ （住所）	TEL	ー　　－
		FAX	ー　　－
		メール	

参加者のお名前	お立場に○を			懇親会参加は○を	個人別の合計金額	希望分科会		オプション参加は○を
	市民	弁護士	議員			第1希望	第2希望	

参加者数合計	名	**お振込金額 ⇒**	参加費と懇親会の合計額でお振込みください **総合計　　円**

大会後に補助金申請（200人以上の場合14万円、100人以上の場合10万円の見込み）する予定です。
「氏名」と「都道府県名」のみの名簿を提出します。提出を拒否される方は氏名をご記入ください。　⇒

■個人参加の場合は「団体名なし、連絡先はご自宅」とご記入ください。

また、参加者のお名前は名札を作成する都合上、楷書で丁寧にお書きください。

■参加費・懇親会費払込みは下記の郵便口座に9月13日（金）までにお振込ください。

●郵便振替でのお振込
記号番号　00800－1－114469
口座名称　**くらし・しぜん・いのち　岐阜県民ネットワーク**

当日、名札をお渡しします。領収証は基本的に発行しません。送金書の控えで代用して下さい。
どうしても必要な方は、FAXの場合は欄外にその旨ご記入、メールの場合は別途ご連絡下さい。

■取得した個人情報は、市民オンブズマン全国大会のお知らせ以外に利用することはありません。

また、上記補助金申請以外、この情報は第三者には提供しません。

■問い合わせ先　　**第26回　市民オンブズ全国大会in岐阜・2019　実行委員会**

〒501-2112　岐阜県山県市西深瀬208　くらし・しぜん・いのち　岐阜県民ネットワーク　tel/fax 0581-22-4989　寺町知正

2019年版

包括外部監査の通信簿

すぐに役立つ 自治体行財政改革の改善ノウハウ満載

平成11年度の地方自治法改正により、中核市以上の自治体に、弁護士や公認会計士など「外部監査人」による「包括外部監査」が義務づけられた。 この外部監査人が市民のための自治体の「お目付役」となれるのか、それとも従前の監査委員の「屋上屋」や「税の無駄遣い」になってしまうのかは、それを見る市民自身の「監査」の力によるものである。
全国の自治体の財政をはじめとする行政の刷新と改善にどれだけ役立つのかを注目し、平成11年度以来、包括外部監査の報告について市民オンブズマンによる通信簿を作成している。

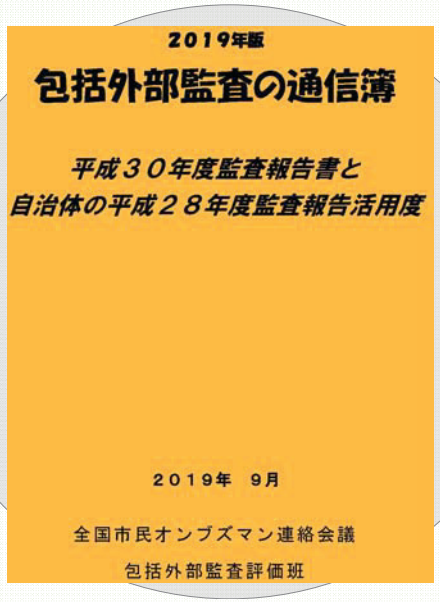

☆都道府県・政令市・中核市で義務付けられており、毎年発表されている「**包括外部監査**」を市民の目で評価しました。

☆自治体が監査結果をどのように対応したのか「**措置**」も市民の目で評価しました。

☆自治体の問題点が具体的に指摘されています。「**外部監査人**」の**視点**を**自治体運営**や自治体チェック、**議会質問**の参考にできます。

☆付録DVDに**豊富なデータ**を収録しました。
- ・H30年度全報告書
- ・H28年度 自治体の措置内容
- ・監査人／自治体へのアンケート など

☆1冊 5，000円（送料込み） 約 300 ページ 2019/9/28 発行

市民オンブズ活動の宝庫 2019 年 9 月 28 日～29 日全国大会開催

「市民オンブズ全国大会 in 岐阜・2019 資料集」販売！

◎全国自治会（町内会）調査
◎政務活動費公開度ランキング
◎政務活動費使い切り率全国調査
◎落札率調査・談合疑惑度ランキング
◎自治体電力購入・売却調査
◎各市民オンブズ（マン）活動報告 など
☆1冊 2，000円（送料込み） 約 200 ページ

全国市民オンブズマン連絡会議

名古屋市中区丸の内 3-7-9
チサンマンション丸の内 第 2 303 号室

電話 052－953－8052
FAX 052－953－8050
E-mail : office@ombudsman.jp
http://www.ombudsman.jp/

全国市民オンブズマン大会資料集　包括外部監査の通信簿

バックナンバー販売のご案内

2019年７月吉日

〒４６０－０００２　名古屋市中区丸の内３－７－９
チサンマンション丸の内第２　３０３
全国市民オンブズマン連絡会議
TEL 052-953-8052 FAX 052-953-8050

時下ますますご清栄のこととお喜び申し上げます。

全国市民オンブズマン連絡会議が結成されてから今年で25年目を迎え、ますます活動が活発となっております。

これまでの全国市民オンブズマンの活動成果が、全国大会資料と、包括外部監査の通信簿として冊子にまとまっております。資料のバックナンバーに若干余部がございますので、今回下記価格にて販売させていただきます。

以下の注文書に数量を書き込んでいただき、ＦＡＸ（０５２－９５３－８０５０）にてご注文ください。冊子とともに、郵便振替用紙を同封させて頂きますので、後日お振込みください。

※ネットからでも注文できます。http://www.ombudsman.jp/houkatsu/

注文書（宛先ＦＡＸ　０５２－９５３－８０５０）

品　　名	単価（税込）	数量・年度	合計金額（税込）
２０１９（令和元）年度　全国大会資料	２，０００円		円
１９９９～２００１年度　包括外部監査の通信簿（２刷）	２，０００円		円
２００２～２００４年度　包括外部監査の通信簿	１，０００円		円
２００５～２００８年度　包括外部監査の通信簿(CD付)	２，０００円		円
２０１０年版（平成21）包括外部監査の通信簿(DVD付き)	２，０００円		円
２０１１年版（平成22）包括外部監査の通信簿(DVD付き)	２，０００円		円
２０１２年版（平成23）包括外部監査の通信簿(DVD付き)	２，０００円		円
２０１３年版（平成24）包括外部監査の通信簿(DVD付き)	２，０００円		円
２０１４年版（平成25）包括外部監査の通信簿(DVD付き)	２，０００円		円
２０１５年版（平成26）包括外部監査の通信簿(DVD付き)	２，０００円		円
２０１６年版（平成27）包括外部監査の通信簿(DVD付き)	２，０００円		円
２０１７年版（平成28）包括外部監査の通信簿(DVD付き)	２，０００円		円
２０１８年版（平成29）包括外部監査の通信簿(DVD付き)	２，０００円		円
２０１９年版（平成30）包括外部監査の通信簿(DVD付き)	５，０００円		円
合　　計			円

ご送付先

ご住所	〒		
ご氏名			
ＴＥＬ		ＦＡＸ	

※　送料は無料です。代金は下記①②のいずれかへ振込送金願います。領収証の希望があればご記載下さい。

※　個別決済、見積・請求・納品書が特にご必要な場合は、その旨ご記載下さい。

※　①への送金は書籍とともにお送りする郵便振替用紙（通常払込料金加入者負担）をご利用いただけます。

（送金先）①郵便振替口座　００８８０－０－９２３２７　全国市民オンブズマン連絡会議事務局

②中京銀行大津橋支店（１０３）　普通預金　No.１１６８０２４

口 座 名　　全国市民オンブズマン包括外部監査評価班　新海　聡（シンカイ　サトシ）

注）②への送金の場合は、先頭から１２文字以内で振込人名義（申込者名・自治体名等）が特定できるように願います。手続上不可能な場合は、必ず振込通知を送付（郵送またはＦＡＸ）願います。

※　お申し込みから１ヶ月たっても冊子が送付されない場合、事務局にお問い合わせください。